

DICIEMBRE 2018

# copub

CENTRO DE OPINIÓN PÚBLICA  
UNIVERSIDAD DE BELGRANO

SEGUINOS EN:  



# EXPECTATIVAS PARA LA ARGENTINA 2019

## ***Centro de Opinión Pública de la Universidad de Belgrano***

### **SONDEO DE OPINIÓN:**

## **Expectativas para la Argentina 2019**

### **I. CONSIDERACIONES PRELIMINARES**

Las expectativas de los ciudadanos con relación a su medioambiente económico, político y social, influyen sus comportamientos. La confianza, la esperanza y los temores, son variables que participan en sus decisiones.

Es posible efectuar mejores pronósticos cuando a través de la evaluación del clima de opinión general se puede establecer si en las creencias predomina la tendencia al pesimismo y la desconfianza o, por el contrario, si prevalecen las perspectivas optimistas.

Como cada fin de año desde hace 17 años consecutivos, el *Centro de Opinión Pública de la Universidad de Belgrano* repite la tradición de llevar a cabo un sondeo de opinión dirigido a indagar las expectativas de los ciudadanos respecto del curso que seguirán la economía, la política y otras problemáticas sociales en la Argentina 2019.

**II. PRINCIPALES RESULTADOS**

1. ítem administrado: “¿El año próximo la economía argentina estará igual, mejor o peor que ahora?” (en %)

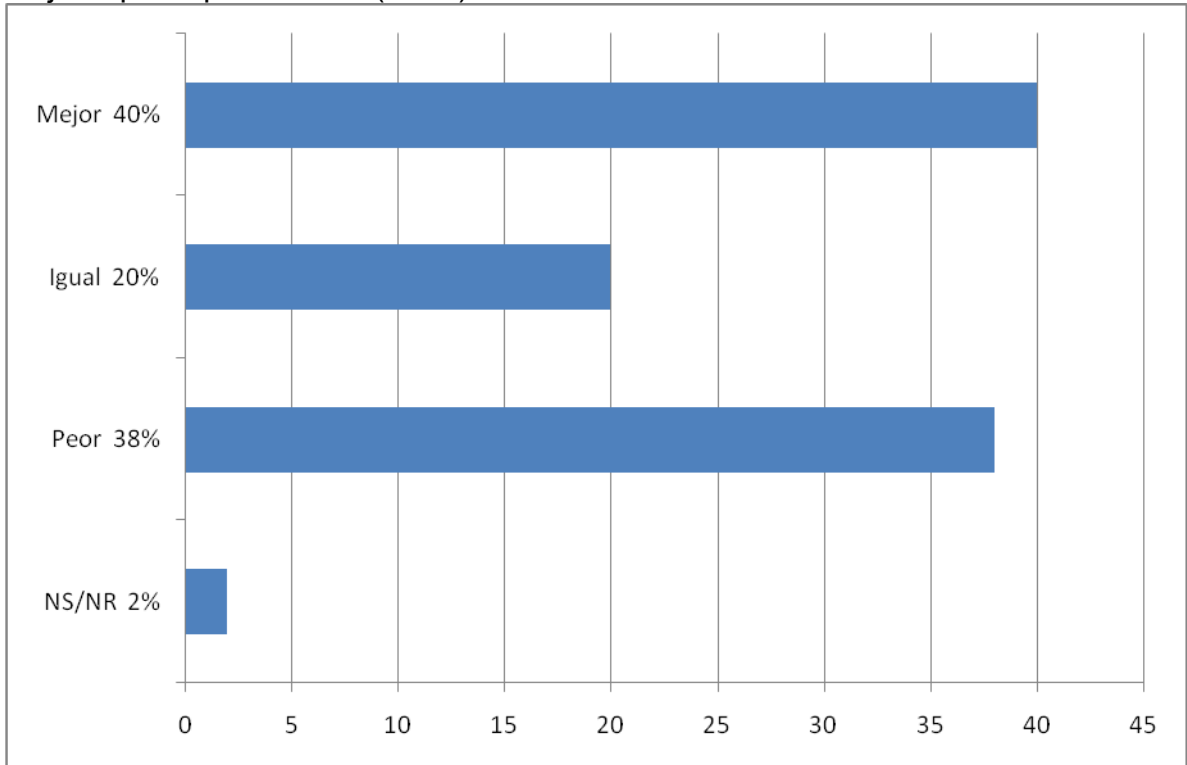

2. Ítem administrado: “¿El año próximo el desempleo será menor, mayor o igual que ahora?” (en %)

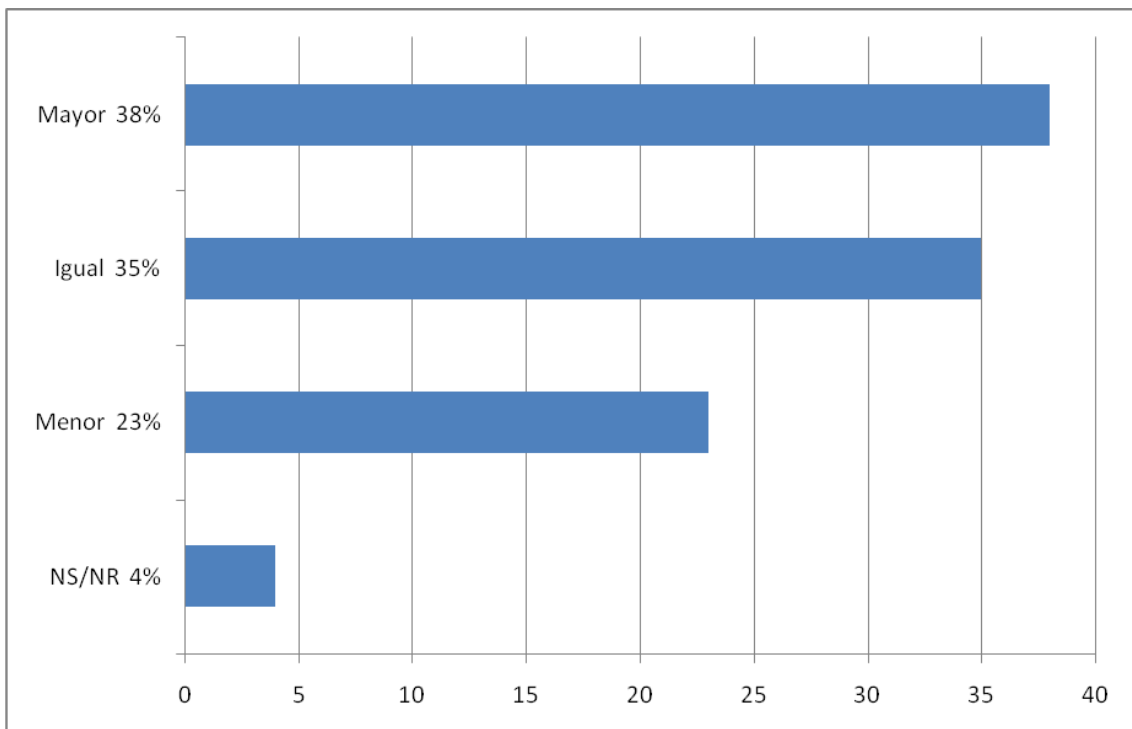

3. Ítem administrado: “¿El año próximo la inseguridad será mayor, menor o igual que ahora?” (en %)

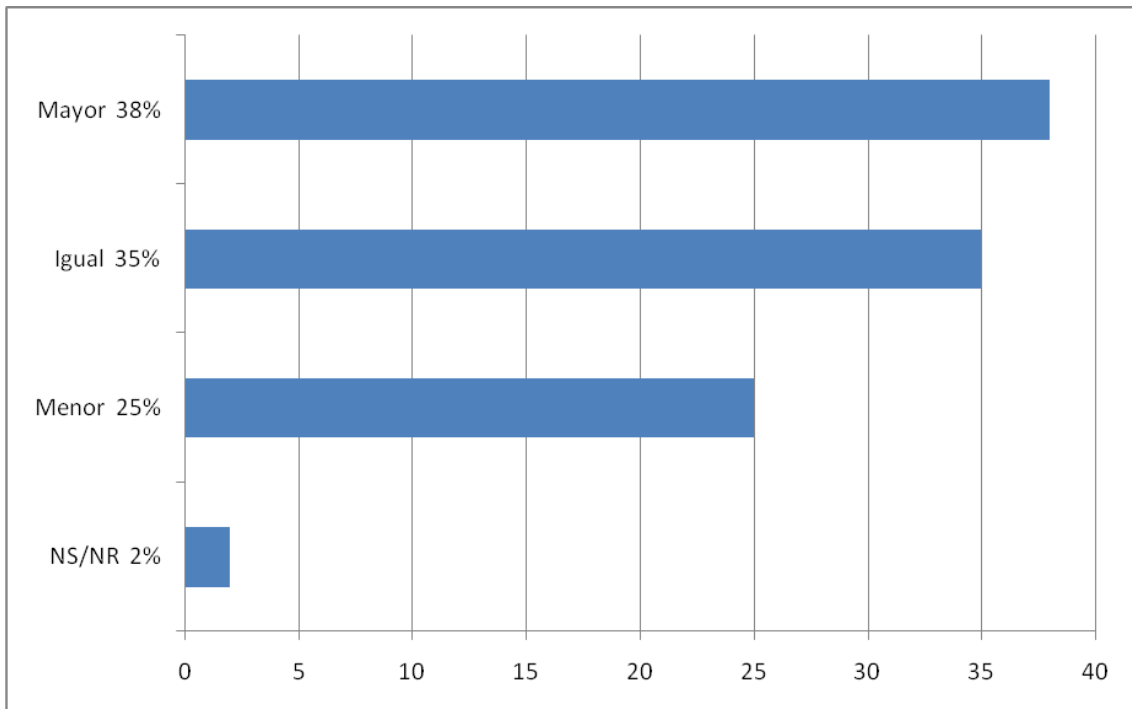

4. Ítem administrado: “¿El año próximo la inflación será igual, menor o mayor que ahora?” (en %)

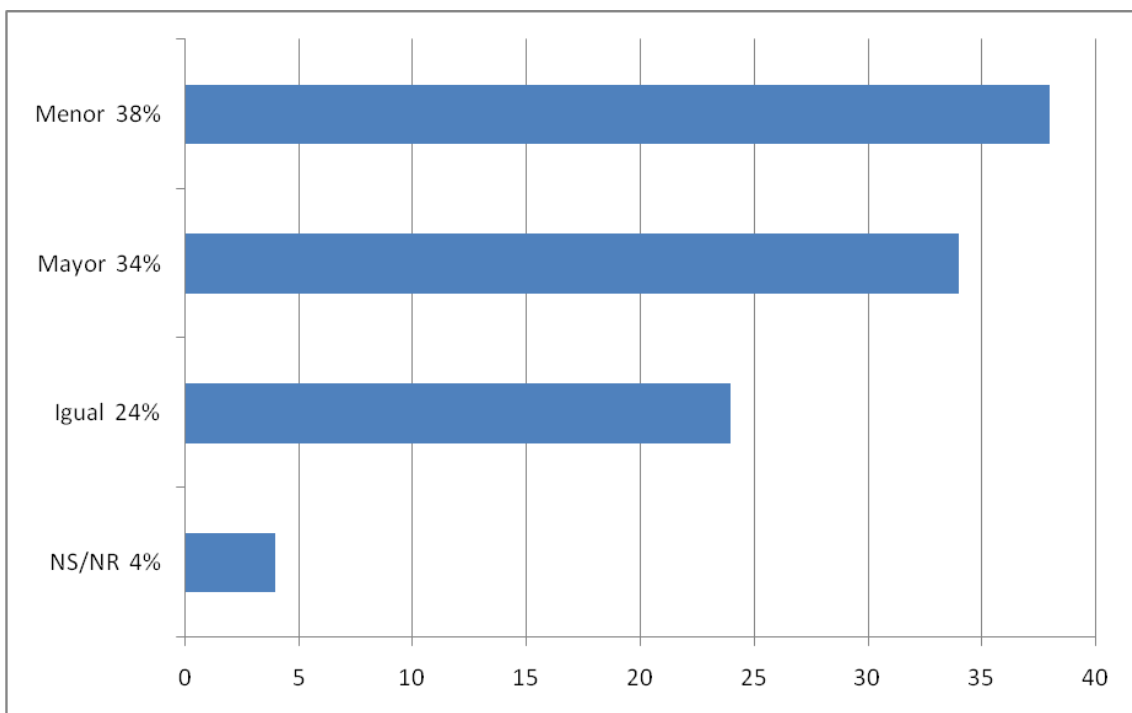

5. Ítem administrado: “¿El año próximo, cree que los aumentos de sueldo alcanzarán para compensar la inflación?” (en %)

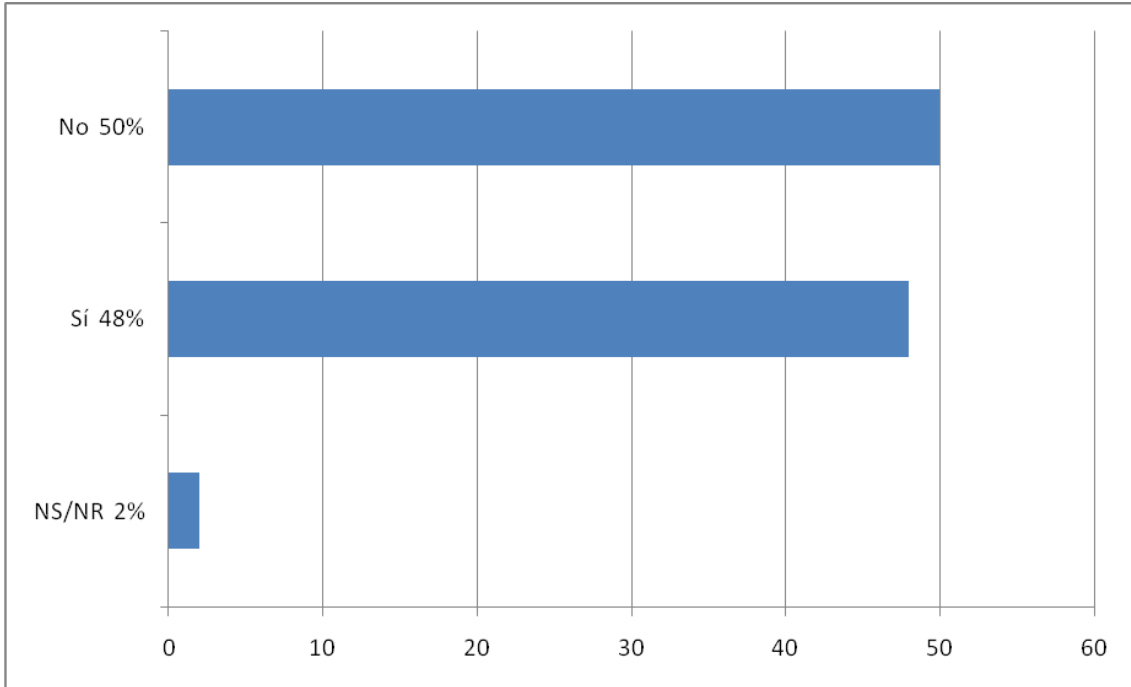

6. “¿El año próximo el precio del dólar se mantendrá igual, subirá o bajará?” (en %)

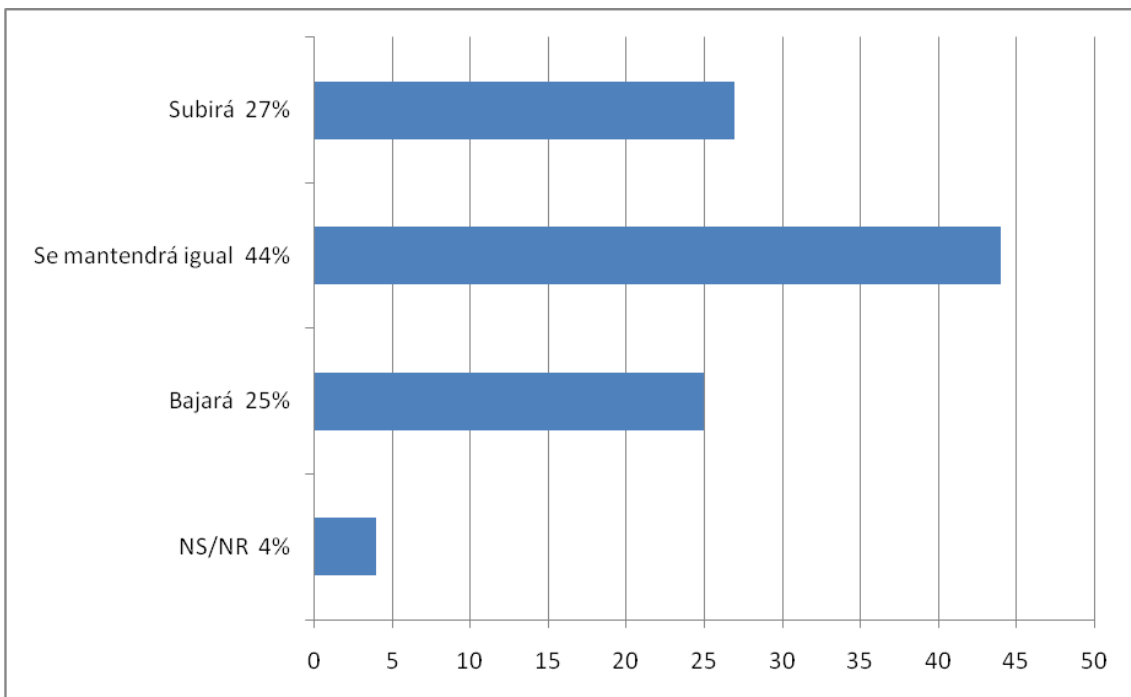

7. Ítem administrado “¿Cree que Cristina Kirchner será candidata a presidenta en 2019?” (en %)

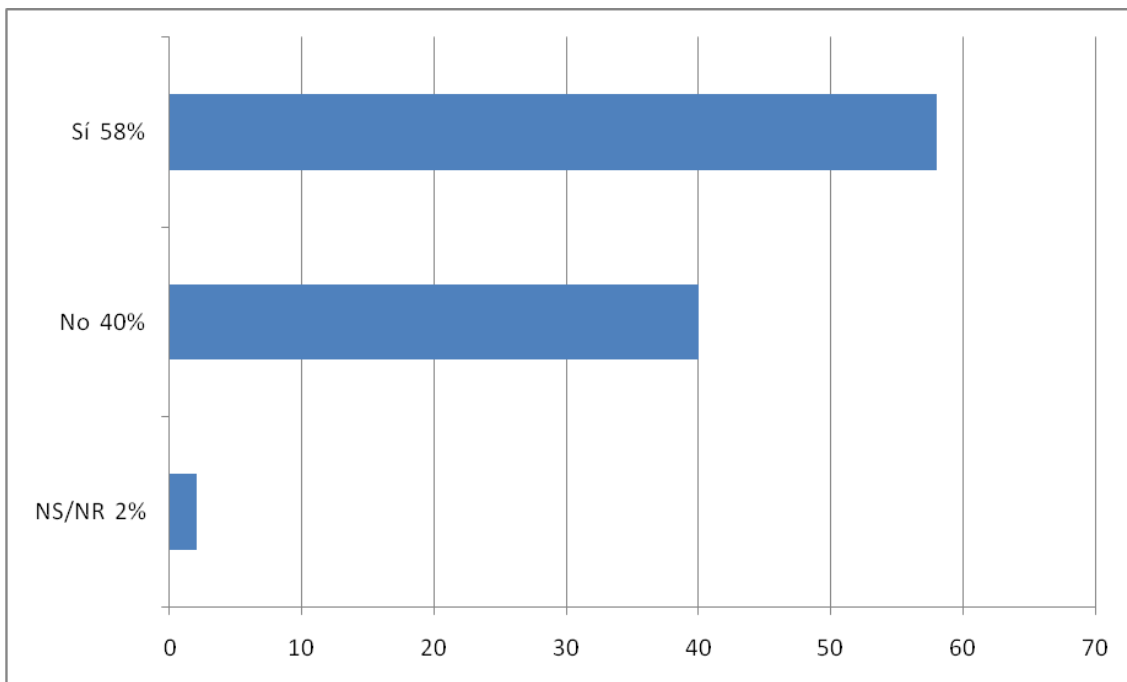

8. Ítem administrado: “¿Cree que Mauricio Macri será candidato a presidente en 2019?” (en %)

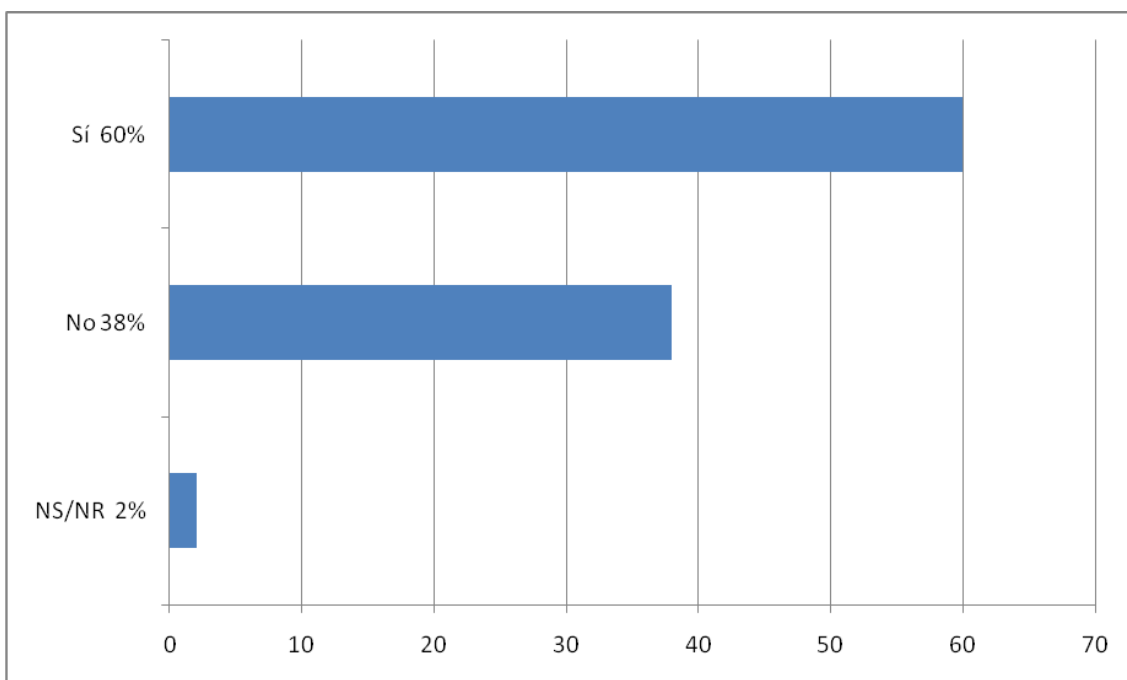

9. Ítem administrado: “¿Cree que Cristina Kirchner es responsable de los actos de corrupción que ocurrieron en su gobierno?” (en %)

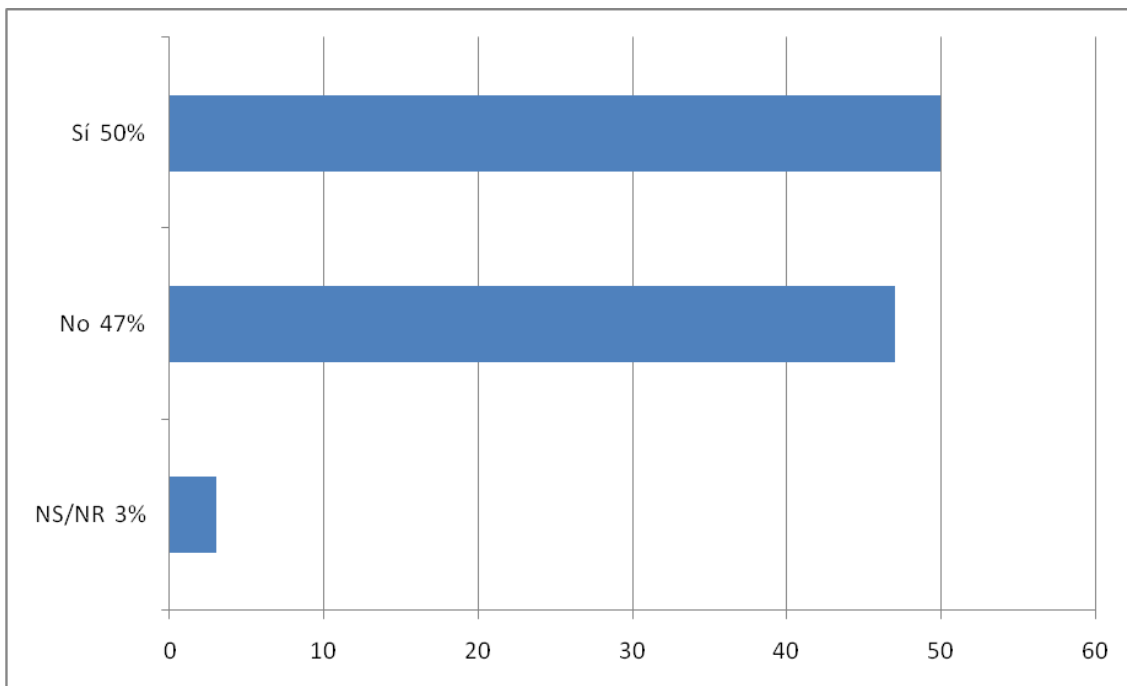

10. Ítem administrado: “¿Sabe quién es Jair Bolsonaro?” (en %)

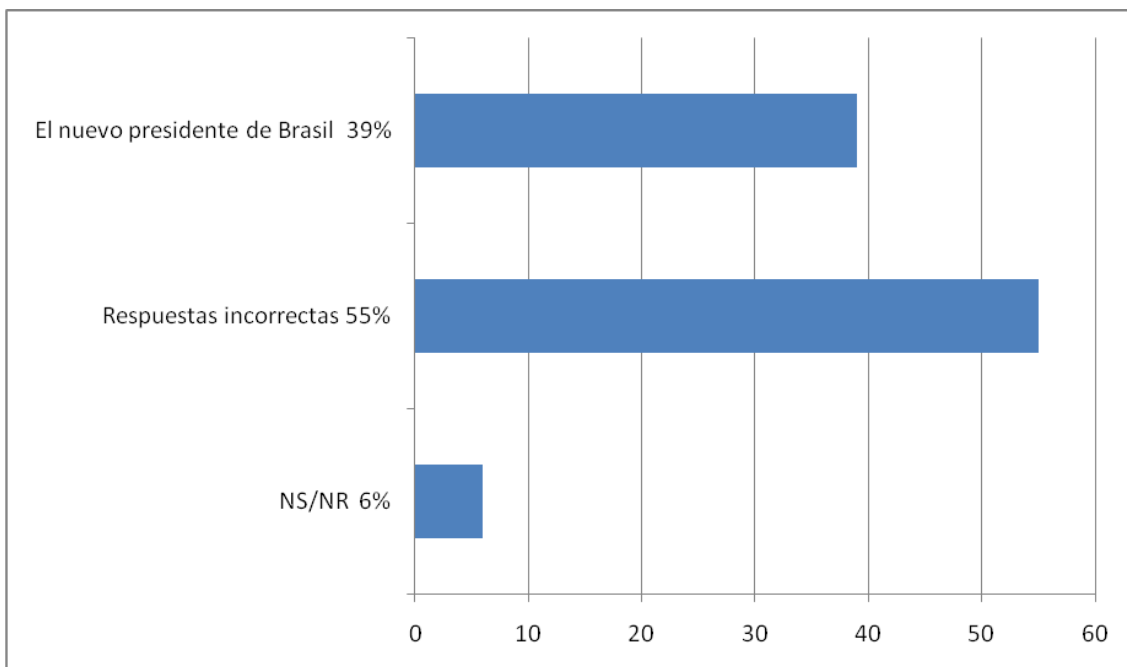

11. Ítem administrado: “¿Cree que la presidencia de Bolsonaro en Brasil será positiva o negativa para Argentina?” (en %)

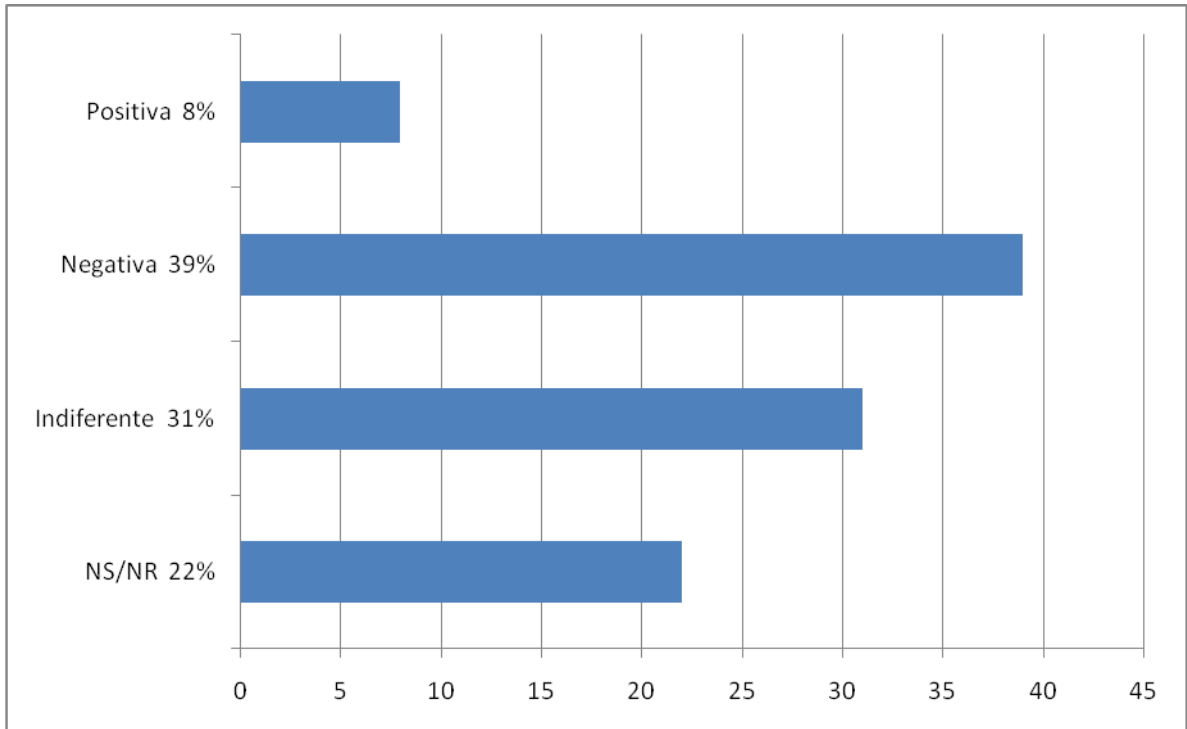

### III. REFLEXIONES FINALES

- Las expectativas positivas y negativas acerca de lo que sucederá con la economía del país en 2019 se encuentran igualmente distribuidas: 40% cree que la economía mejorará, y 38% que empeorará.
- Sólo entre 1 y 2 por cada cinco personas consultadas cree que el desempleo mejorará.
- Asimismo, la mayoría mantiene expectativas negativas respecto de la disminución de los niveles de inseguridad actuales: 35% cree que la inseguridad se mantendrá igual de alta, y 38% que será aún mayor en 2019.
- Las opiniones respecto de lo que sucederá con la inflación se encuentran muy divididas: 38% cree que será menor que en 2018, 34 que será mayor.
- Del mismo modo, la mitad cree que los aumentos de sueldo en 2019 alcanzarán para compensar la inflación. La otra mitad, que no.



- El 44% no cree que el dólar sufrirá variaciones en su precio en 2019 respecto de su valor actual.
- En cuanto a las expectativas políticas relacionadas con el año electoral, casi el 60% cree que tanto Cristina Fernández como Mauricio Macri serán nuevamente candidatos a la Presidencia.
- Se dividen por mitades quienes creen que la expresidente Cristina Fernández es responsable por los hechos de corrupción ocurridos durante sus mandatos, y quienes afirman que no lo es.
- El 60% de las personas participantes desconoce quién es Jair Bolsonaro.
- Entre quienes correctamente lo identificaron como el flamante presidente de Brasil, menos de 10% cree que su gestión resultará positiva.

#### COMENTARIOS ADICIONALES:

- Los datos ponen en evidencia que las opiniones se encuentran divididas respecto del futuro de la economía del país, casi reproduciendo la llamada “grieta” entre quienes están a favor del gobierno o de la expresidente.
- En temas como inseguridad o quiénes serán candidatos presidenciales el consenso es mayor. Respecto de la inseguridad predomina el pesimismo y en cuanto a las candidaturas, tanto la de Mauricio Macri como la de Cristina Fernández de Kirchner se ven como muy probables para 2019.

#### IV. FICHA TÉCNICA

**Fuente:** Centro de Opinión Pública de la Universidad de Belgrano (COPUB)

**Universo:** ciudadanos mayores de 18 años

**Lugar de realización:** Ciudad de Buenos Aires

**Diseño Muestral:** por cuotas de sexo y SES

**Tamaño Muestral:** 620 casos efectivos

**Distribución Muestral por género:** 50% femenino y 50% masculino

**Método:** encuesta (cuestionario con preguntas abiertas y cerradas)

**Fecha de administración:** del 14 al 21 de diciembre de 2018

# ESPECIALIZACIONES, MAESTRÍAS Y DOCTORADOS

## **Escuela de Posgrado en Negocios:**

- > MBA Mención Dirección Estratégica
- > Especialización en Impuestos
- > Especialización en Análisis Financiero

## **Escuela de Posgrado en Derecho:**

- > Especialización en Derecho Administrativo
- > Especialización en Derecho Ambiental
- > Especialización en Derecho de la Empresa
- > Especialización en Derecho Penal
- > Especialización en Derecho Tributario

## **Arquitectura:**

- > Maestría en Desarrollo de Emprendimientos Inmobiliarios y Diplomaturas en Arquitectura

## **Facultad de Estudios para Graduados:**

- > Maestría en Política Económica Internacional
- > Maestría en Relaciones Internacionales
- > Doctorado en Ciencia Política

## **Psicología:**

- > Maestría en Clínica Psicológica Cognitiva
- > Maestría en Psicología Empresarial y Organizacional

## **Lenguas:**

- > Maestría en Traducción / Masters Program in Translation (English version)
- > Maestría en Lengua Inglesa